深圳燃氣
Shenzhen Gas

销户须知

1. 居民销户办理流程

① 预约工作人员上门停气、拆表接头，确认气表读数；

② 客户准备销户资料到营业厅办理销户手续，填写《业务受理单》；

③ 结清气款，完成销户。

2. 准备销户所需资料
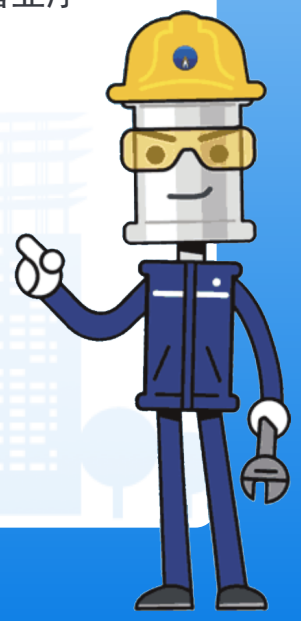
开户人身份证原件（委托代办的，代办人持业主及代办人双方身份证原件）、房产证明文件，到营业厅结清气费后办理。